Organigrammes du syndicat

Cliquez sur les images pour les afficher en pleine page

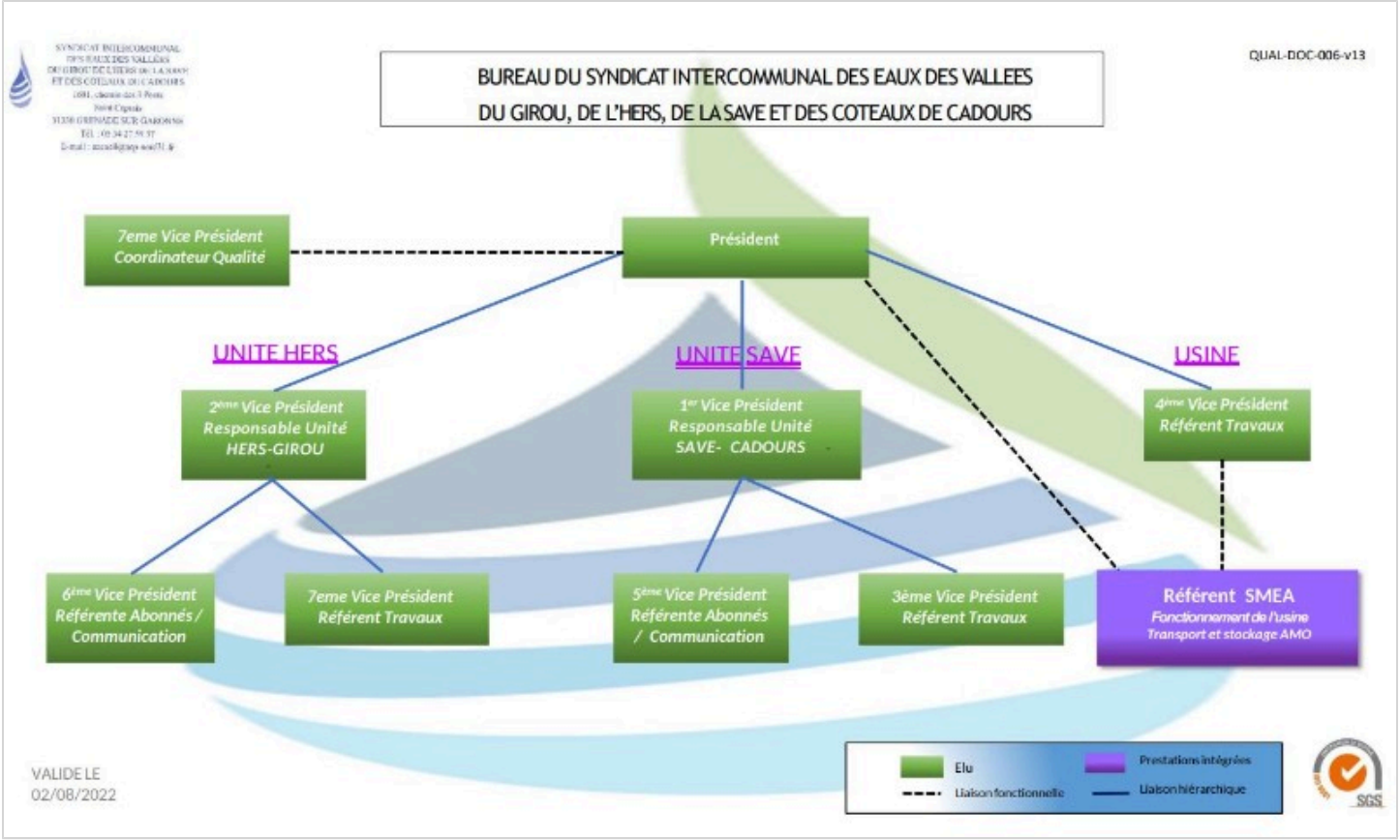

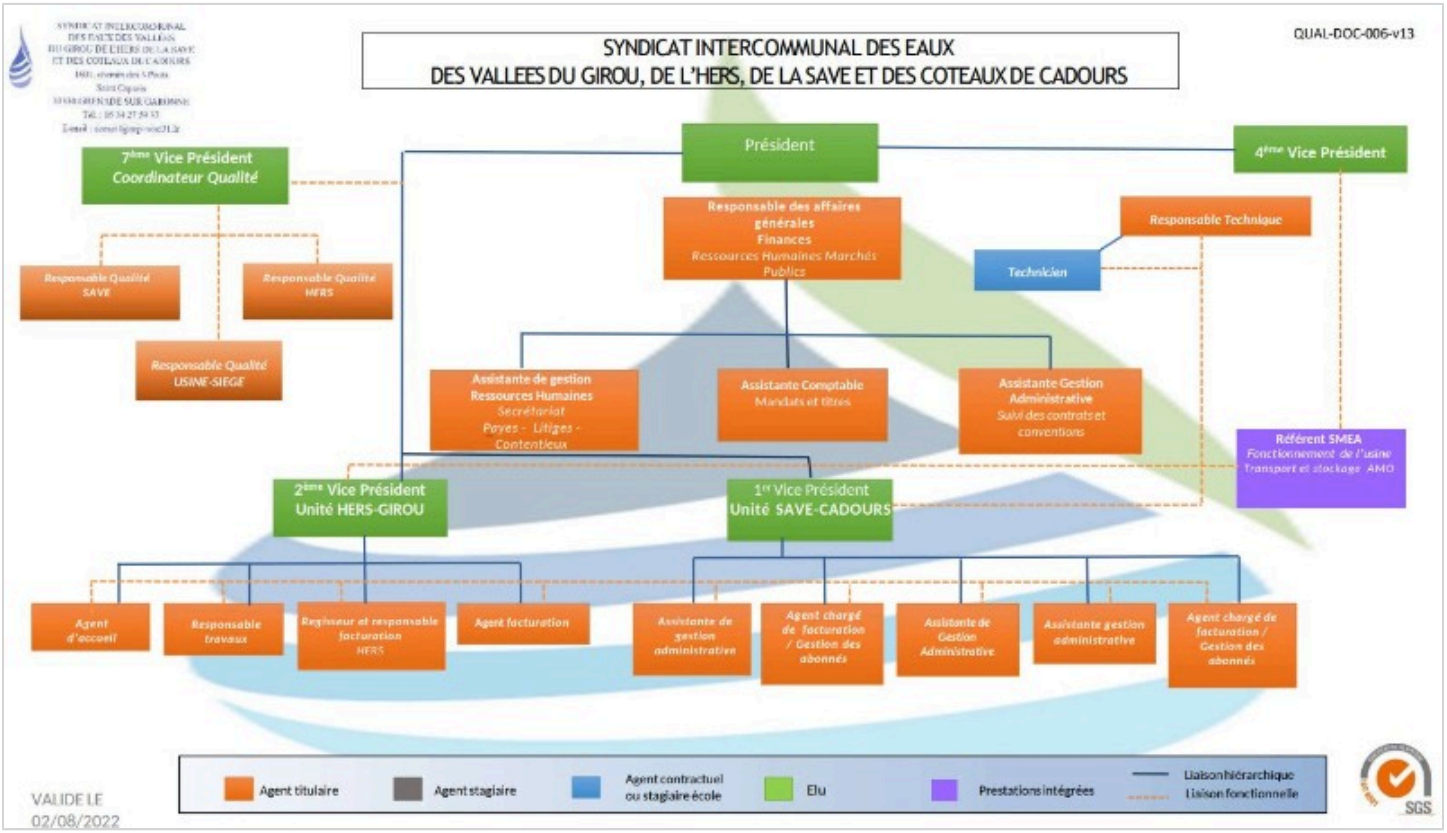
QUAL-DOC-006-v13
SYNDICAT INTERCOMMUNAL DES EAUX
DES VALLEES DU GIROU, DE L'HERS, DE LA SAVE ET DES COTEAUX DE CADOURS
Président
7ème Vice Président
Coordinateur Qualité
4ème Vice Président
Responsable des affaires générales
Finances
Ressources Humaines Marchés Publics
Responsable Technique
Technicien
Responsable Qualité SAVE
Responsable Qualité HERS
Responsable Qualité USINE-SIEGE
Assistante de gestion Ressources Humaines
Secrétariat
Payes - Litiges - Contentieux
Assistante Comptable
Mandats et titres
Assistante Gestion Administrative
Suivi des contrats et conventions
Référent SMEA
Fonctionnement de l'usine
Transport et stockage AMO
2ème Vice Président
Unité HERS-GIROU
1er Vice Président
Unité SAVE-CADOURS
Agent d'accueil
Responsable travaux
Regisseur et responsable facturation HERS
Agent facturation
Assistante de gestion administrative
Agent chargé de facturation / Gestion des abonnés
Assistante de Gestion Administrative
Assistante gestion administrative
Agent chargé de facturation / Gestion des abonnés
Agent titulaire
Agent stagiaire
Agent contractuel ou stagiaire école
Elu
Prestations intégrées
Liaison hiérarchique
Liaison fonctionnelle
VALIDE LE
02/08/2022
SGS